

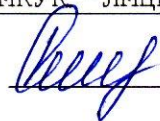

УТВЕРЖДЕН
Руководителем Комиссии
Директором МКУК "ЛМЦБС" МР "Ленский район" РС (Я)

  Филимоновой Г.Н.
20 24 г.

АКТ
ОБСЛЕДОВАНИЯ К ПАСПОРТУ ДОСТУПНОСТИ ПРИОРИТЕТНОГО
ОБЪЕКТА В ПРИОРИТЕТНЫХ СФЕРАХ ЖИЗНЕДЕЯТЕЛЬНОСТИ
ИНВАЛИДОВ И ДРУГИХ МГН
N 10

МКУК "ЛМЦБС" МР "Ленский район" РС (Я)
г.
Наименование органа

"18" ноября 2024 г.

I. Общие сведения об объекте

- 1.1. Наименование (вид) объекта Библиотека Ф №10 с. Южная Нюя
- 1.2. Адрес объекта с. Южная Нюя ул. Центральная 30
- 1.3. Сведения о размещении объекта:
 - отдельно стоящее здание деревянное на 1 этаж, 91,1 кв. м;
 - часть здания _____ (или на _ этаже), _____
- 1.4. Год постройки здания 1984, последнего капитального ремонта _____
- 1.5. Дата предстоящих плановых ремонтных работ: текущего _____, капитального _____
- Сведения об организации, расположенной на объекте
- 1.6. Название организации (учреждения), (полное юридическое наименование - согласно Уставу, краткое наименование) МКУК "ЛМЦБС" МР "Ленский район" РС (Я)
- 1.7. Юридический адрес организации (учреждения) 678144 г. Ленск ул. Ленина 66
- 1.8. Основание для пользования объектом (оперативное управление, аренда, собственность).
- 1.9. Форма собственности (государственная, негосударственная).
- 1.10. Территориальная принадлежность (федеральная, региональная, муниципальная).
- 1.11. Вышестоящая организация (наименование) Муниципальное казенное учреждение "Ленское районное Управление культуры" муниципального района "Ленский район" Республики Саха (Якутия)
- 1.12. Адрес вышестоящей организации, другие координаты 678144, город Ленск, ул. Ленина, д.52

II. Характеристика деятельности организации на объекте

Дополнительная информация библиотечное, информационное, справочно-библиографическое обслуживание; организация работы кружков, проведение культурно-массовых мероприятий; предоставление документов из библиотечных фондов во временное пользование; доставка читателям документов на дом; компьютерные услуги; копировально-множительные услуги;

III. Состояние доступности объекта

- 3.1. Путь следования к объекту пассажирским транспортом (описать маршрут движения с использованием пассажирского транспорта) в населенном пункте

нет общественного транспорта,

наличие адаптированного пассажирского транспорта к объекту **нет**

3.2. Путь к объекту от ближайшей остановки пассажирского транспорта:

3.2.1. Расстояние до объекта от остановки транспорта ___м.

3.2.2. Время движения (пешком) _____

3.2.3. Наличие выделенного от проезжей части пешеходного пути (да, **нет**).

3.2.4. Перекрестки: нерегулируемые, регулируемые, со звуковой сигнализацией, таймером, **нет**.

3.2.5. Информация на пути следования к объекту: акустическая, тактильная, визуальная, **нет**.

3.2.6. Перепады высоты на пути: есть, нет (_____).

Их обустройство для инвалидов на коляске: да, нет (_____).

3.3. Организация доступности объекта для инвалидов - форма обслуживания <*>.

№ п/п	Категория инвалидов (вид нарушения)	Вариант организации доступности объекта (формы обслуживания) <*>
1	Все категории инвалидов и МГН в том числе инвалиды:	ДУ
2	передвигающиеся на креслах-колясках	ДУ
3	с нарушениями опорно-двигательного аппарата	ДУ
4	с нарушениями зрения	ДУ
5	с нарушениями слуха	ДУ
6	с нарушениями умственного развития	ДУ

<*> - указывается один из вариантов: "А", "Б", "ДУ", "ВНД"

3.4. Состояние доступности основных структурно-функциональных зон

№ п/п	Основные структурно - функциональные зоны	Состояние доступности, в том числе для основных категорий инвалидов <***>	Приложение	
			№ на плане	№ фото
1	2	3	4	5
1	Территория, прилегающая к зданию (участок)	ДУ		
2	Вход (входы) в здание	ДУ	1	1
3	Путь (пути) движения внутри здания (в т.ч. пути эвакуации)	ДУ		
4	Зона целевого назначения здания (целевого посещения объекта)	ДУ	2	
5	Санитарно-гигиенические помещения	ДУ		
6	Система информации и связи (на всех зонах)	ДУ		
7	Пути движения к объекту (от остановки транспорта)	ДУ		

<***> Указывается: ДП-В - доступно полностью всем; ДП-И (К, О, С, Г, У)

- доступно полностью избирательно (указать категории инвалидов); ДЧ-В - доступно частично всем; ДЧ-И (К, О, С, Г, У) - доступно частично избирательно (указать категории инвалидов); ДУ - доступно условно, ВНД - недоступно

3.5. Итоговое заключение о состоянии доступности ОСИ: ДУ - доступно условно.

IV. Управленческое решение (проект)

4.1. Рекомендации по адаптации основных структурных элементов объекта:

N п\п	Основные структурно-функциональные зоны объекта	Рекомендации по адаптации объекта (вид работы) <*>
1	2	3
1	Территория, прилегающая к зданию (участок)	Не нуждается
2	Вход (входы) в здание	Текущий ремонт
3	Путь (пути) движения внутри здания (в т.ч. пути эвакуации)	Текущий ремонт
4	Зона целевого назначения здания (целевого посещения объекта)	Текущий ремонт
5	Санитарно-гигиенические помещения	Не нуждается
6	Система информации на объекте (на всех зонах)	Текущий ремонт
7	Пути движения к объекту (от остановки транспорта)	Не нуждается

<*> - указывается один из вариантов (видов работ): не нуждается; ремонт (текущий, капитальный); индивидуальное решение с ТСП; технические решения невозможны - организация альтернативной формы обслуживания

4.2. Период проведения работ по мере поступления финансовых средств в рамках исполнения плана адаптации.
(указывается наименование документа: программы, плана)

4.3. Ожидаемый результат (по состоянию доступности) после выполнения работ по адаптации ДЧ-И (С, Г, У).

Оценка результата исполнения программы, плана (по состоянию доступности)

4.4. Для принятия решения требуется, не требуется (нужное подчеркнуть):

4.4.1. Согласование на Комиссии _____
(наименование Комиссии по координации

_____ деятельности в сфере обеспечения доступной среды жизнедеятельности для инвалидов и других МГН)

4.4.2. Согласование работ с надзорными органами (в сфере проектирования и строительства, архитектуры, охраны памятников, другое - указать). Не требуется

4.4.3. Техническая экспертиза; разработка проектно-сметной документации. Не требуется

4.4.4. Согласование с вышестоящей организацией (собственником объекта) Согласовано.

4.4.5. Согласование с общественными организациями инвалидов Согласовано.

4.4.6. Другое Нет.

Имеется заключение уполномоченной организации о состоянии доступности объекта (наименование документа и выдавшей его организации, дата), прилагается _____

Информация может быть размещена (обновлена) на Карте доступности Республики Саха (Якутия) <https://ленск-библиотека.рф>.
(наименование сайта, портала)

V. Особые отметки

Приложения:

Результаты обследования:

1. Территории, прилегающей к объекту на _____ л.
2. Входа (входов) в здание на _____ л.
3. Путь движения в здании на _____ л.
4. Зоны целевого назначения объекта на _____ л.
5. Санитарно-гигиенических помещений на _____ л.
6. Системы информации (и связи) на объекте на _____ л.

Результаты фото фиксации на объекте _____ на 1 л.
Пэтажные планы, паспорт БТИ _____ на 1 л.
Другое (в том числе дополнительная информация о путях движения к объекту)

Руководитель Комиссии

Директор МКУК "ЛМЦБС" МР "Ленский район" РС (Я) Филимонова Г.Н.

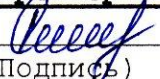
 (Должность, Ф.И.О.)
(Подпись)

Члены Комиссии:

Заместитель директора МКУК "ЛМЦБС" МР "Ленский район" РС (Я) Семенов Д.Ю.

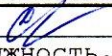
 (Должность, Ф.И.О.)
(Подпись)

Заведующая методико-библиографическим отделом МКУК "ЛМЦБС" МР "Ленский район" РС (Я)

Мальцева А.Т.

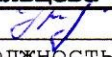
 (Должность, Ф.И.О.)
(Подпись)

В том числе:

представители общественных организаций инвалидов

Председатель Ленской улусной организации ВОИ Дьяконова Л.И.

(Должность, Ф.И.О.)

(Подпись)

(Должность, Ф.И.О.) (Подпись)

представители организации, расположенной на объекте

(Должность, Ф.И.О.) (Подпись)

(Должность, Ф.И.О.) (Подпись)

Управленческое решение согласовано "___" _____ 20__ г.
(протокол N _____) Комиссией (название) _____

Примечание: Приложения NN 1 - 6 к акту обследования см. в методической рекомендации МЗ и СР РФ <http://zhit-vmeste.ru/1/pasport.docx>

Приложение 1
План

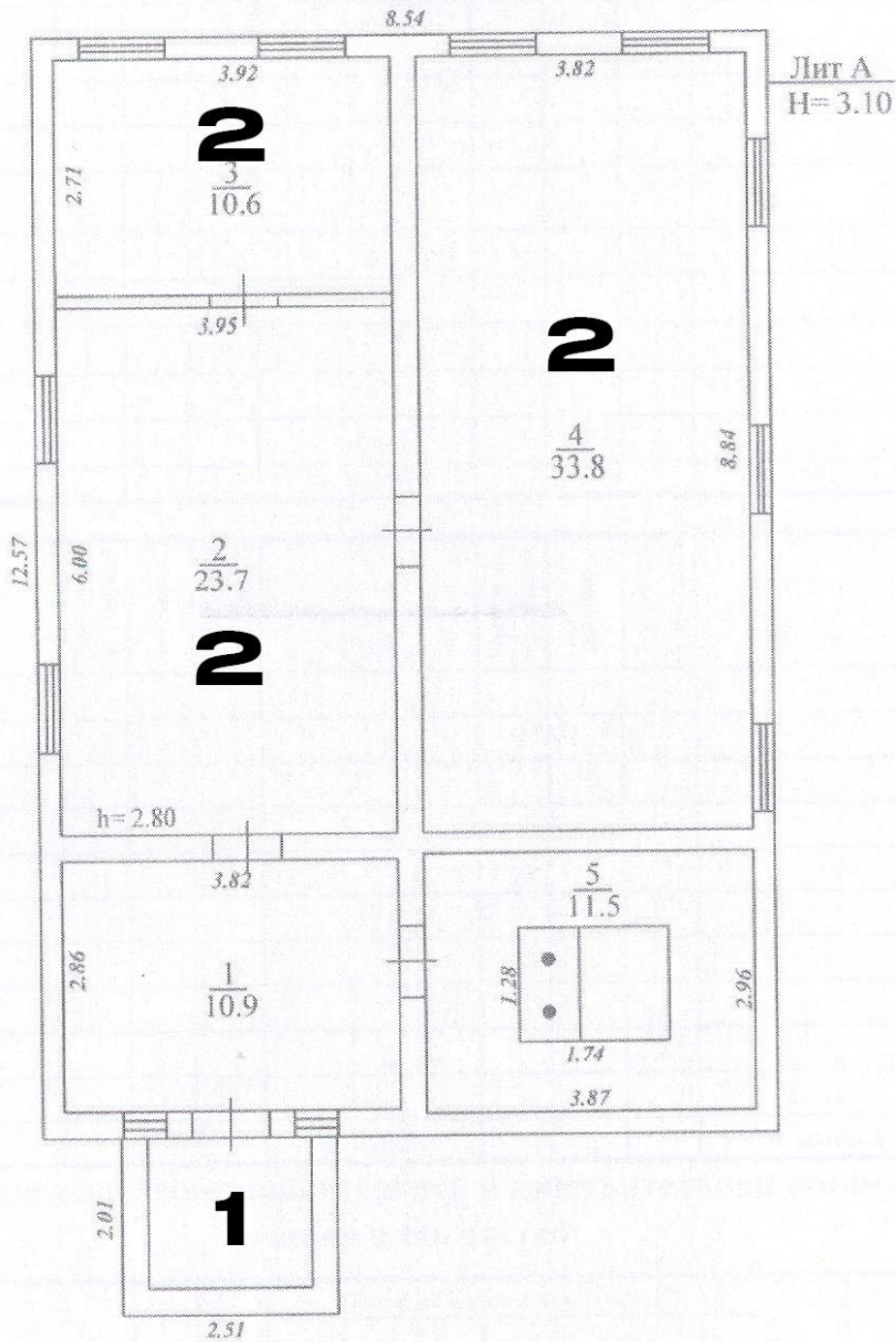

Приложение 2

фото 1

